FOR RENT

賃料	管理費等
150,000円	0円

間取り			
敷金	-	礼金	-
敷引／償却金	- -	保証金	5ヶ月
物件種別	店舗事務所（区画）		
建物名・部屋番号	KIIIビル　2-3号室		
物件所在地	愛知県大府市月見町５丁目219番地		
交通	東海道本線（東海）　大府駅　徒歩10分		
間取詳細			
構造･規模	鉄骨 3階建 2-3階		
専有面積	149.94㎡	向き	
築年月	1981年7月	契約期間	
損害保険	有	入居時期	相談
駐車場	要問い合わせ		
設備			
その他費用			
入居諸条件	事務所可 法人可		
保証会社	必須　カーサ 初回保証料：月額賃料等の50%(最低保証料20,000円)、年間保証委託料10,000円 引落手		
備考			

【外観】

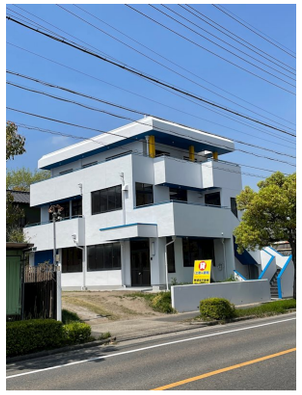

【間取り図】

3F

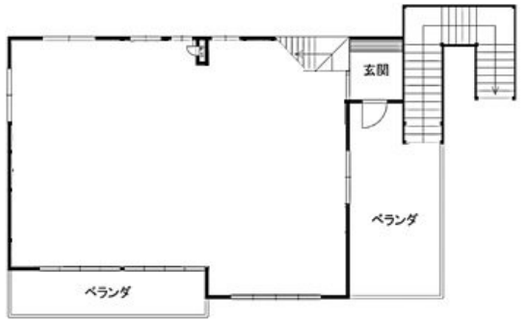

2F

※図面と現況が異なる場合は現況が優先となります。　※間取りの「S」はサービスルーム(納戸)です。

情報更新日2024年5月21日　No.R421

お問合せ先

愛知県知事（11）第11306号
社）愛知県宅地建物取引業協会

株式会社建栄不動産

愛知県大府市月見町３丁目94番地の1
TEL:0562-48-3232　FAX:0562-47-4555
E-mail : info@ken-ei.com
URL : http://www.ken-ei.com

←携帯サイトから物件詳細を閲覧できます！

取引態様	手数料負担の割合	貸主		借主	
貸主	手数料配分の割合	元付		客付	

不動産コード：65966　物件管理コード：113707375655000000696

※取引条件の有効期限は情報更新日より30日間となります。