FOR RENT

賃料	管理費等
330,000円	0円

【外観】

【間取り図】

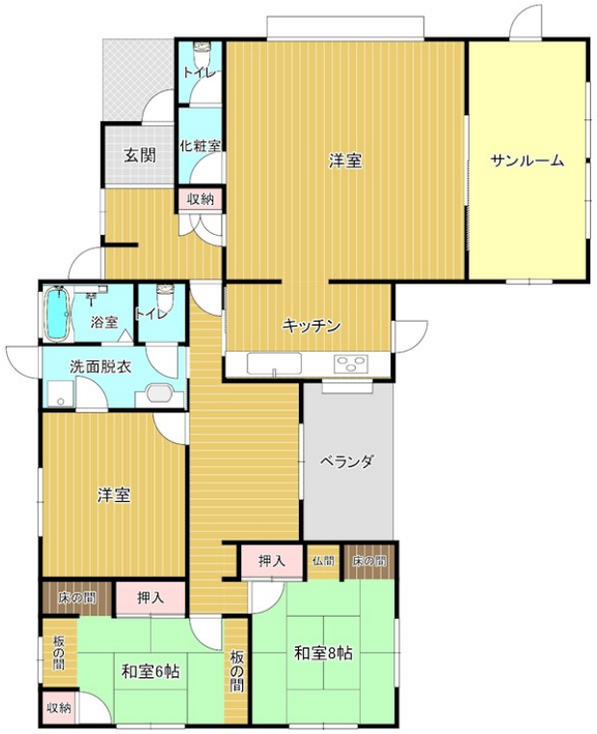

※図面と現況が異なる場合は現況が優先となります。

※間取りの「S」はサービスルーム(納戸)です。

間取り	3LDK		
敷金	-	礼金	-
敷引／償却金	- -	保証金	180万円
物件種別	住宅付店舗（区画）		
建物名・部屋番号	前後貸家		
物件所在地	愛知県豊明市前後町大狭間1440-2		
交通	名鉄名古屋本線　前後駅　徒歩14分 名鉄名古屋本線　中京競馬場前駅　徒歩18分		
間取詳細			
構造･規模	木造 1階建		
専有面積	149.82㎡	向き	
築年月	1997年5月14日	契約期間	
損害保険		入居時期	相談
駐車場	付(無料)		
設備			
その他費用			
入居諸条件	ペット不可 事務所相談 楽器等の使用相談 法人可		
保証会社	可		
備考			

情報更新日2024年5月21日　No.R433

お問合せ先

愛知県知事（11）第11306号
社）愛知県宅地建物取引業協会

株式会社建栄不動産

愛知県大府市月見町３丁目94番地の1
TEL:0562-48-3232　FAX:0562-47-4555
E-mail : info@ken-ei.com
URL : http://www.ken-ei.com

←携帯サイトから物件詳細を閲覧できます！

取引態様	手数料負担の割合	貸主		借主	
貸主	手数料配分の割合	元付		客付	

不動産コード：65966　物件管理コード：1137073756550000000708

※取引条件の有効期限は情報更新日より30日間となります。